

# Jubilee Travel

ใบอนุญาตเลขที่ 11/1023



บริษัท จูบิลี่ แทรเวล จำกัด

658 ซ.สุทธิพร ถ.ประชาสงเคราะห์

แขวง-เขตดินแดง กรุงเทพฯ 10400

โทร. 02 - 641-6800 FAX : 02-641-6900

E-mail : [jubilee.tour11@gmail.com](mailto:jubilee.tour11@gmail.com)

[www.jubileetravel.co.th](http://www.jubileetravel.co.th)



084-088-9909



Jubileetravelthai



@Jubileetravel



Jubileetravel

# Star Pisces

## HONG KONG 3 DAYS 2 NIGHTS



## กำหนดการเดินทาง : 04-06 กรกฎาคม 2562

วันแรกของการเดินทาง      สนามบินสุวรรณภูมิ – อังกง – อ่าวรีพลัสเบย์ – เซาวิดตอเรีย – ย่านจิมซาจุย  
- ท่าเรือ Ocean Terminal - SuperStar Pisces



- 06:00 น.      พร้อมกันที่สนามบินสุวรรณภูมิตามเคาน์เตอร์เช็คอิน เคาน์เตอร์ H/J ชั้น 4 ทางเข้าประตู 2 อาคารผู้โดยสารขาออกระหว่างประเทศ สายการบินไทย โดยมีเจ้าหน้าที่ของบริษัทฯ คอยอำนวยความสะดวกแก่ท่าน ในการตรวจเช็คเอกสาร ล้มการะ และที่นั่งก่อนออกเดินทาง
- 08:00 น.      นำท่านเดินทางสู่ เกาะอังกง โดยเที่ยวบินที่ **TG 600**
- 11:45 น.      ถึงสนามบินอังกง Chek Lap Kok เกาะลันเตา หลังผ่านพิธีการตรวจคนเข้าเมืองและศุลกากร จุดนัดพบประตูทางออก นำท่านเดินทางผ่านสะพานแขวนชิงหมา เป็นสะพานแขวนสำหรับรถยนต์และรถไฟที่ยาวที่สุดของโลกมีระยะทาง 2.2กิโลเมตรซึ่งได้รับการออกแบบโดยสถาปนิกชื่อดังระดับโลกนอร์แมน ฟอสเตอร์ ระหว่างทางท่านจะได้ชมวิวทิวทัศน์ของเกาะอังกง





**อ่าวริฟลิสเบย์**

นำท่านสักการะเจ้าแม่กวนอิมและขอพรจากเทพเจ้าไช่ซึ่ง  
เอี้ยที่ชายหาดน้ำตื้นที่ **อ่าวริฟลิสเบย์** ไท่โหว่ระ ขอพร  
องค์เจ้าแม่กวนอิม ริมหาด ที่สิ่งหลาย ๆ คนมาขอแล้วก็  
สมหวังกันบ่อยครั้ง ให้ท่านได้ รับพลัง 1 ในจุดฮวงจุ้ย ที่ดี  
ที่สุดในฮ่องกง ตาลาแปดเหลี่ยม หรือแม่กระทั่งได้ข้าม  
สะพานต่ออายุ ที่เชื่อว่าเมื่อได้เดินข้าม 1 รอบ จะต่ออายุได้  
ถึง 3 ปี



**จุดชมวิว ตอนกลางของเขาวัดตอเรีย**

จากนั้นเดินทางสู่ **จุดชมวิว ตอนกลางของเขาวัดตอเรีย** ที่มีความสูง 397 เมตร เพลิดเพลินการถ่ายรูป เกาะฮ่องกง เกาะ  
นิวเทอริเทอร์รี่ ตลอดจนเกาะใหญ่เกาะน้อยในทะเลจีนใต้



**รับประทานอาหารกลางวัน ณ กั๊ดตาตาร**

**ย่านจิมซาจอย (Tsim Sha Tsui)**

จากนั้นนำท่านช้อปปิ้งย่านจิมซาจอย (Tsim Sha Tsui) บนถนนนาธาน ฝั่งเกาะลูน หากท่านต้องการอัปเดตเทรนด์ล่าสุดของ

ฮ่องกง ต้องถนนนาธาน ย่านจิมซาจุ่ย บนฝั่ง เกาลูน ถือเป็นแหล่งช้อปปิ้งแห่งแรกของเกาะฮ่องกงที่ทันสมัยที่สุด มีร้านค้าไว้เกือบทุกประเภท รวมทั้งโรงแรมนันทนาการและห้างสรรพสินค้าขนาดใหญ่ที่มีสินค้าแบรนด์เนมมากมายจากทุกมุมโลก ล้ำสมัยสุด ๆ แปลกใหม่ หลากหลายประเภทให้จับจ่าย ไม่ว่าจะเป็น เสื้อผ้า กระเป๋า รองเท้า เครื่องใช้ไฟฟ้า กล้องดิจิตอล โทรศัพท์มือถือ เซ็กส์เลือกชมซื้อสินค้าแฟชั่นที่มีเอกลักษณ์เป็นของตัวเองในสินค้าก็เก็บมากมาย ให้ได้เลือกมิกซ์แอนด์แมช ได้อย่างเมามัสนักทีเดียว สวรรค์ของนักท่องเที่ยวอย่างแท้จริง



จากนั้น นำทุกท่าน เดินทางสู่ ท่าเรือ **Ocean Terminal** เพื่อทำการเช็คอินที่ ชั้นเรือสำราญ **SuperStar Pisces** สามารถเช็คอินได้ตั้งแต่เวลา 16.00-18.00 น. (ผู้โดยสารทุกท่านจำเป็นต้องร่วมชมการสาธิตการใช้อุปกรณ์ความปลอดภัยต่าง ๆ ในกรณีฉุกเฉิน)

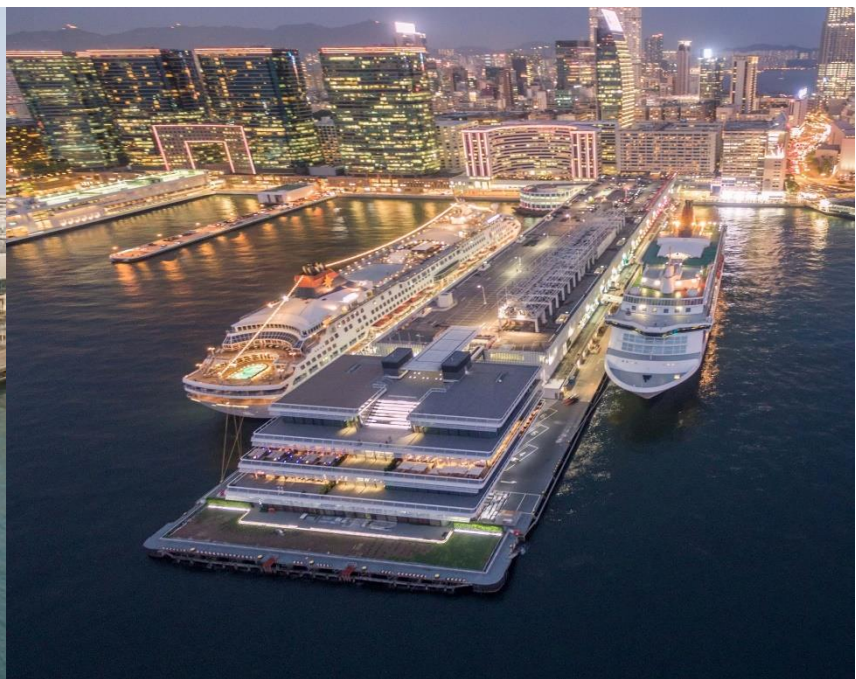

**19.00น. เรือสำราญเคลื่อนออกจากท่าเรือ Ocean Terminal สู่่านน้ำสากล**

(อาหารเย็น สามารถเลือกรับประทานได้บนเรือสำราญ มีให้เลือก หลากหลาย เมนูอาหารนานาชาติ ให้ท่านได้ลิ้มลอง จากนั้น ให้ท่านได้อิสระ พักผ่อน ไปกับกิจกรรมต่าง ๆ บนเรือสำราญ ไม่ว่าจะเป็นลงเดินแอโรบิค หรือ ใช้บริการสระว่ายน้ำ หรือ เข้าห้องพักผ่อน ที่สุดแสนจะสบาย ราวกับว่า ท่านไม่ได้พักผ่อนอยู่บนเรือสำราญ

**วันที่สองของการเดินทาง FREE DAY FOR YOU อิสระสำหรับทุกท่าน – SuperStar Pisces**

**เช้า** อิสระมือเช้ากับการเลือกรับประทานอาหารนานาชาติที่มีให้เลือกหลากหลายเมนูบนเรือสำราญ



หลังจากนั้นนำทุกท่านลงจากเรือ **อิสระช้อปปิ้งที่ ถนนจิมซาจ๋วย** ขึ้นชื่อว่ามาเที่ยวฮ่องกง สิ่งที่ไม่ควรพลาด คือ ช้อปปิง เพราะ ฮ่องกงถือเป็นเขตปลอดภาษีและทำเรื่อน้ำลึกสำหรับขนถ่ายสินค้า นับเป็นประตูสู่ประเทศจีน และจากจีนสู่โลกก็ว่าได้ สินค้าแบรนด์เนมมากมายเลยมีขายราคาไม่แพงที่ฮ่องกง แหล่งช้อปปิ้งสำคัญที่ไม่ควรพลาด คือ ถนนนาธานบนฝั่งเกาลูนที่มีย่านช้อปปิ้งดัง ๆ อย่าง จิมซาจ๋วย (Tsim Sha Tsui)

**FREE DAY FOR YOU (วันอิสระไม่มีรถและไกด์ท้องถิ่นบริการ)**

**\*\*\* หัวหน้าที่ัวร์ด้อยให้คำแนะนำในการเดินทางต่าง ๆ \*\*\***



**ทัวร์เสริม 1**

**HONGKONG DISNEYLAND**

**ผู้ใหญ่** ราคา 3,200 บาท

**เด็ก** ราคา 3,000 บาท (เด็กอายุระหว่าง 3 - 11 ปี)

(บริการสำหรับ 10 ท่านขึ้นไป โดยมีหัวหน้าทัวร์เดินทางไปด้วย โดยรถไฟ)

บัตรเข้าชมสวนสนุกสามารถเล่นเครื่องเล่นแบบไม่จำกัดจำนวนครั้งภายในวัน



**ทัวร์เสริม 2**

**ขึ้นกระเช้า NGONG PING 360 แบบธรรมดา**

ผู้ใหญ่ ราคา 1,200 บาท

เด็ก ราคา 1,100 บาท (เด็กอายุระหว่าง 3 - 11 ปี)

(บริการสำหรับ 10 ท่านขึ้นไป โดยมีหัวหน้าทัวร์เดินทางไปด้วย โดยรถไฟ)



**\*\*\*อาหารเที่ยงไม่รวมอยู่ในรายการท่องเที่ยวเพื่อให้ท่านได้เพลิดเพลินเต็มที่กับโปรแกรมที่ลูกค้าเลือก\*\*\***

15.00น.

ลูกค้าสามารถกลับขึ้นเรือสำราญ SuperStar Pisces อีสะพานผ่อนตามอริยาตัย



อีสะพานค้ำกับการเลือกรับประทานอาหารนานาชาติที่มีให้เลือกหลากหลายเมนู



**Ship Facts**  
Gross Tonnage : 40,053grt  
Length : 177m/579ft  
Width : 29m/95ft  
Average Cruising Speed (knots) : 18kn  
Maximum Cruising Speed (knots) : 21kn  
Number of Stabilizers : 2  
Bow & Stern Thrusters : 2  
Full Satellite Navigation System : 2  
Number of Cabins : 599  
Passenger Capacity (based on lower berths) : 1,027



จะมาเก็บกระเป๋าไปใหญ่ของท่านไปตั้งแต่กลางดึก

วันที่สามของการเดินทาง    วัดเขangkม็ว – โรงงานจิวเวอร์รี่ – ร้านเป็เซี่ยะหยก- ย่านจิมซาจุ่ย - สนามบิน  
ฮ่องกง - กรุงเทพฯ

เช้า                    รับประทานอาหารเช้าบนเรือสำราญ STAR CRUISES

09.00u.              เรือสำราญเทียบท่า ท่าเรือ Ocean Terminal



**วัดเขangkม็ว (Che Kung Temple)**

**วัดเขangkม็ว (Che Kung Temple)** เป็นที่รำลึกถึงความศักดิ์สิทธิ์ เรื่องของกั๊งหันลมที่พัดพาเอาสิ่งไม่ดีออกจากชีวิต เชื่อว่าการหมุนกั๊งหันกลับทิศ จะช่วยหมุนชีวิตพลิกผันจากร้ายกลายเป็นดีได้ ทำให้วัดนี้มีชื่อเรียกอีกอย่างหนึ่งว่า วัดกั๊งหันลม เดิมทีวัดนี้เป็นวัดเล็ก ๆ ที่เก่าแก่และได้อุญรักรัษ์ไว้เป็นโบราณสถาน อยู่ทางด้านหลังของ

เรือนใหม่ ส่วนเรือนใหม่สร้างเสร็จในปี 1993 บนเนื้อที่ 50,000 ตารางฟุต สร้างขึ้นเพื่อระลึกถึงท่านแชงกนักรบผู้ซึ่งปกป้องจักรพรรดิราชวงศ์สุดท้ายแห่งวงศ์ซ่ง



### งานสองจ้อย

จากนั้นนำท่านเยี่ยมชม **งานสองจ้อย** ที่ขึ้นชื่อของฮ่องกงพบกับงานดีไซน์ที่ได้รับรางวัลอันดับยอดเยี่ยม เครื่องประดับกังหันน้ำโชด จี แหวน กำไล สวมใส่เสริมความเฮง ความเจริญรุ่งเรืองในหน้าที่การงาน ด้ายขวยธูกรักใจ ๆ ก็รุ่งเรืองมากมาย เดินทางไปที่ไหนใดก็แคล้วคลาดปลอดภัย คิดหวังสิ่งใดก็สมดังใจปรารถนาทุกประการ และนำท่านชม **ร้านปีเซี่ยะหยก** สัตว์น้ำโชด ลากความมั่งมี



**เที่ยง**                      **รับประทานอาหารกลางวัน ณ กัดดาตาดาร**



### วัดหวังต้าเซียน Wong Tai Sin Temple (ห้วงไท่ซิน)

นำท่านนมัสการ เทพเจ้าหวังต้าเซียน ณ **วัดหวังต้าเซียน** หนึ่งในวัดที่โด่งดังที่สุดของฮ่องกง เทพซึ่งขึ้นชื่อในการดูแลรักษาโรคภัยไข้เจ็บและ พบกับผู้คนมากมายที่นำรูป และ ของ มาสักการะเพื่อขอพรต่าง ๆ ตั้งแต่เรื่องความรักไปจนถึงทุกข์มงคลในการทำธุรกิจ หรือตามที่คนไทยเรียกกันอย่างคุ้นปากเป็นภาษาจีนแต้จิ๋วว่า “วัดหวังต้าเซียน” นั้นเป็นวัดลัทธิเต๋าที่ชาวฮ่องกงและนักท่องเที่ยวที่ เดินทางมาเที่ยวฮ่องกงโดยเฉพาะชาวไทยเชื้อสายจีนให้ความศรัทธากันมาก วัดนี้มีอายุกว่าร้อยปี ไต่ชื่อว่าเป็น วัดที่ใครมาขอพระอะไร จะสมปรารถนาไปเสียทุกสิ่ง





### ย่านจิมซาจอย (Tsim Sha Tsui)



จากนั้นนำท่านช้อปปิ้ง ย่านจิมซาจอย (Tsim Sha Tsui) บนถนนนาธาน ฝั่งเกาลูน หากท่านต้องการอัปเดตเทรนด์ล่าสุดของฮ่องกง ต้องถนนนาธาน ย่านจิมซาจอย บนฝั่ง เกาลูน ถือเป็นแหล่งช้อปปิ้งแห่งแรกของเกาะฮ่องกงที่ทันสมัยที่สุด มีร้านค้าไว้เกือบทุกประเภท รวมทั้งโรงแรมนั้บสืบและห้างสรรพสินค้าขนาดใหญ่ที่มีสินค้าแบรนด์เนมมากมายจากทุกมุมโลก ล้าสมัยสุด ๆ แปลกใหม่

### ได้เวลานัดหมายนำทุกท่านเดินทางสู่สนามบินฮ่องกง

20.45 น. เฝรฬิกากลับกรุงเทพฯ โดยเที่ยวบินที่ TG 607

22.40 น. เดินทางถึงกรุงเทพฯ โดยสวัสดิภาพฯ

ทางบริษัทฯ ขอสงวนสิทธิ์ในการเปลี่ยนแปลง หรือยกเลิกเงื่อนไขต่าง ๆ

โดยไม่จำเป็นต้องแจ้งให้ทราบล่วงหน้า

หมายเหตุ สามารถออกเดินทางได้ขั้นต่ำ 15 ท่านขึ้นไป

ทิปสำหรับ ไกด์ท้องถิ่น/คนขับรถ สำหรับผู้ใหญ่ และ เด็ก 1,000 บาท

ต่อลูกค้ 1 ท่าน

\*\*ขออนุญาตเก็บทิปพร้อมกับการทัวร์\*\*



ค่าทิปหัวหน้าทัวร์แล้วแต่ความพึงพอใจของท่าน

กำหนดการเดินทาง	INSIDE	OCEANVIEW
04-06 กรกฎาคม 2562	13,999	เพิ่ม 800

หมายเหตุ : ทิปพนักงานขับรถ,ค่าทิปไกด์ท้องถิ่น 1,000 บาท/ท่าน(ชำระพร้อมค่าทัวร์)\*\*

## ประเภทห้องพักรับรองเรือสำราญ



**INSIDE (ห้องพักไม่มีหน้าต่าง)**

## **OCEAN VIEW (ห้องพักมีหน้าต่าง)**



### **อัตรานี้รวม:**

1. ค่าตัว เครื่องบินไป-กลับ เส้นทาง กรุงเทพฯ-ฮ่องกง-กรุงเทพฯ โดยสายการบินการบินไทย ชั้นประหยัด เส้นทางกรุงเทพฯ-ฮ่องกง-กรุงเทพฯ
2. ค่าภาษีสนามบินและ ค่าภาษีน้ำมัน ณ วันที่ 1 มิถุนายน 2562 หากทางสายการบินมีการเรียกเก็บเพิ่มจากวันดังกล่าว ทางบริษัทฯ ขอสงวนสิทธิ์ ในการเรียกเก็บจากท่านตามเป็นจริง
3. ค่าห้องพักบนเรือสำราญตามแบบ ที่ท่านได้ทำการจอง และ ค่าอาหารห้องอาหารปกติ และกิจกรรมบนเรือสำราญที่เป็นแบบไม่ต้องชำระเงินเพิ่ม ส่วนของค่าภาษีท่าเรือได้รวมอยู่ในค่าบริการทัวร์แล้ว
4. ค่าเข้าชมสถานที่ต่าง ๆ ตามระบุไว้ในรายการ (ไม่สามารถคืนเป็นเงินได้ เนื่องจากทาง บริษัทฯ ต้องจองและ ซื้อตั๋วล่วงหน้า)
5. ค่ารถปรับอากาศนำเที่ยวตามระบุไว้ในรายการ ตามกฎหมายไม่อนุญาตให้ขับรถเกิน 12 ชม. / วัน
6. ค่าบริการนำทัวร์โดยหัวหน้าทัวร์ผู้มีประสบการณ์นำเที่ยว คอยดูแลอำนวยความสะดวกตลอดการเดินทาง

7. ค่าประกันอุบัติเหตุในการเดินทาง วงเงินท่านละ 1,000,000 บาท
8. **ค่าทิปพนักงานบนเรือสำราญ**

### **อัตรานี้ไม่รวม :**

1. **ค่าทิปพนักงานขับรถ,ค่าทิปไกด์ท้องถิ่น 1,000 บาท/ท่าน(ชำระพร้อมค่าทัวร์)**
2. อาหารพิเศษที่ท่านสั่งเพิ่มเติมบนเรือสำราญ
3. ค่าแพดเกจเครื่องดื่มบนเรือสำราญ / ค่า WIFI
4. ค่าดำเนินการทำหนังสือเดินทางหรือค่าธรรมเนียมในการยื่นใบอนุญาติเข้า-ออกเมืองสำหรับคนต่างด้าว
5. ค่าใช้จ่ายส่วนตัว อาทิ ค่าโทรศัพท์, ค่าซักรีด, ค่าเครื่องดื่ม และ อาหารนอกเหนือจากที่ระบุไว้ในรายการเดินทาง
6. ค่าภาษีมูลค่าเพิ่ม 7% และภาษีหัก ณ ที่จ่าย 3 %

### **รายละเอียดเพิ่มเติม**

- บริษัทฯ ขอสงวนสิทธิ์ ในการปรับเปลี่ยนโปรแกรมเพื่อความเหมาะสม โดยมีต้องแจ้งล่วงหน้า สาเหตุอันเนื่องมาจากการล่าช้าของสายการบิน,การนัดหยุดงาน,ภัยธรรมชาติ,การก่อวินาศภัย,การก่อจลาจล,อุบัติเหตุ ฯลฯ โดยคำนึงถึงผลประโยชน์ของผู้เดินทางเป็นสำคัญบริษัทฯ ขอสงวนสิทธิ์ ในการยกเลิกการเดินทางในกรณีที่เกิดภัยพิบัติทางธรรมชาติ อาทิ สึนามิ,แผ่นดินไหว,ภูเขาไฟ,ระเบิด, อุทกภัย,วาทภัย ฯลฯ อันนอกเหนือจากการควบคุมของบริษัทฯ โดยทางบริษัทฯ จะขอเก็บเฉพาะค่าใช้จ่ายที่เกิดขึ้นตามจริงเท่านั้น เช่น ค่าตัวเครื่องบิน,ค่าวางมัดจำห้องพัก

### **การชำระเงิน**

- ทางบริษัทฯ จะขอเก็บเงินค่ามัดจำทัวร์เป็นจำนวน 10,000 บาทต่อผู้โดยสารหนึ่งท่าน หลังจากมีการทำจองสำรองที่นั่งแล้ว 2 วันทำการ สำหรับการจองทัวร์ส่วนที่เหลือจะขอเก็บทั้งหมดก่อนเดินทางอย่างน้อย 21 วันทำการ มิฉะนั้นทางบริษัทฯ จะขอสงวนสิทธิ์ ในการคืนเงินค่ามัดจำทั้งหมด

### **การยกเลิกและคืนค่าทัวร์หลังจากมีการชำระเงิน**

1. แจ้งยกเลิกก่อนเดินทาง ทางบริษัทฯขอสงวนสิทธิ์ เก็บค่าใช้จ่ายทั้งหมด เนื่องจากเกิดความเสียหายต่อทางบริษัทและผู้เดินทางอื่นที่เดินทางในคณะเดียวกัน บริษัทฯต้องนำไปชำระค่าเสียหายต่างๆ ที่เกิดจากการยกเลิกของท่าน
2. กรณีเจ็บป่วย จนไม่สามารถเดินทางได้ ซึ่งจะต้องมีใบรับรองแพทย์จากโรงพยาบาลรับรอง บริษัทฯ จะพิจารณาเลื่อนการเดินทางของท่านไปยังคณะต่อไป แต่ทั้งนี้ท่านจะต้องเสียค่าใช้จ่ายที่ไม่สามารถเรียกคืนได้ เช่น ค่าตัวเครื่องบิน ค่าห้อง ค่าธรรมเนียมวีซ่า ตามที่สถานทูตฯ เรียกเก็บ และค่าใช้จ่ายอื่น ๆที่เกิดขึ้นตามจริง ในกรณีที่ท่านไม่สามารถเดินทางได้
3. กรณีที่กองตรวจคนเข้าเมืองทั้งกรุงเทพฯ และในต่างประเทศ ปฏิเสธมิให้เดินทางออก หรือ เข้าประเทศที่ระบุไว้ในรายการเดินทาง บริษัทฯ ขอสงวนสิทธิ์ที่จะไม่คืนค่าทัวร์ไม่ว่ากรณีใด ๆ ทั้งสิ้น
4. สำคัญ!! บริษัทฯ ทำธุรกิจเพื่อการท่องเที่ยวเท่านั้น ไม่สนับสนุนให้ลูกค้าเดินทางเข้าประเทศท่องเที่ยวโดยผิดกฎหมายและในขั้นตอนการผ่านการตรวจคนเข้าเมือง ขึ้นอยู่กับการพิจารณาของเจ้าหน้าที่เท่านั้น ลูกค้าทุกท่านต้องผ่านการตรวจคนเข้าเมืองด้วยตัวของท่านเอง ทางหัวหน้าทัวร์และมัคคุเทศก์ไม่สามารถให้ความช่วยเหลือใดๆ ได้ทั้งสิ้น
5. เมื่อท่านออกเดินทางไปกับคณะแล้ว ถ้าท่านงดการใช้บริการรายการใดรายการหนึ่ง หรือไม่เดินทาง พร้อมคณะถือว่าท่านสละสิทธิ์ ไม่อาจเรียกร้องค่าบริการและเงินคืน ไม่ว่ากรณีใด ๆ ทั้งสิ้น

### **หมายเหตุ**

1. รายการอาจจะมีการเปลี่ยนแปลงตามความเหมาะสม เนื่องจากความล่าช้าของสายการบิน โรงแรมที่พักในต่างประเทศ เหตุการณ์ทางการเมืองและภัยธรรมชาติ ฯลฯ บริษัทฯจะคำนึงถึงความสะดวกของผู้เดินทางเป็นสำคัญ



2. บริษัทฯจะไม่รับผิดชอบในกรณีที่กองตรวจคนเข้าเมืองห้ามผู้เดินทาง เนื่องจากมีสิ่งผิดกฎหมายหรือสิ่งของห้ามนำเข้าประเทศ เอกสารเดินทางไม่ถูกต้อง หรือ ความประพฤติส่อไปในทางเสื่อมเสีย หรือด้วยเหตุผลใดๆก็ตามที่กองตรวจคนเข้าเมืองพิจารณาแล้ว ทางบริษัทฯไม่อาจคืนเงินให้ท่านได้ ไม่ว่าจำนวนทั้งหมดหรือบางส่วน
3. บริษัทฯ จะไม่รับผิดชอบในกรณีที่กองตรวจคนเข้าเมืองของประเทศไทยงดออกเอกสารเข้าเมืองให้กับชาวต่างชาติ หรือ คนต่างด้าวที่พำนักอยู่ในประเทศไทย
4. สตรีที่มีอายุครรภ์ตั้งแต่ 24 สัปดาห์ ทางเรือขอสงวนสิทธิ์ในการขึ้นเรือ

**โปรดตรวจสอบหนังสือเดินทางของท่านว่ามีอายุการใช้งานอย่างน้อย 6 เดือนนับจากวันที่เดินทาง  
กรณีอายุหนังสือเดินทางน้อยกว่า 6 เดือนนับจากวันที่เดินทาง  
ควรรีบทำเล่มหนังสือเดินทางใหม่ และส่งสำเนาหน้าหนังสือเดินทางมาให้กับทางบริษัทฯอีกครั้ง  
หากมีการผิดพลาดทางบริษัทฯ จะไม่รับผิดชอบใดๆ ทั้งสิ้น**

ความสุขของท่าน คืองานของเรา ..... จูบิลี่ แทรเวล

☎ 02-641-6800